

SAMEDI 21 SEPTEMBRE

PESCAIRE LILEN

10H > 12H : DÉCOUVERTE LUDIQUÉ DE LA SORGUE
- Animation réservée aux enfants (accompagnés obligatoirement d'un adulte) : Jeu de piste, jeu du Pescaire de la Sorgue et jeu des 7 familles de la Sorgue.

- Animation réservée aux adultes : Jeu de questions pour les l'islois, jeu du saquet et visite du musée.

Entrée libre.

Rendez-vous au Bastidon du partage des eaux.

Infos : 06 09 72 96 22

MUSÉE DE L'ÉCOLE D'OUTREFOIS

10H30 / 14H30 / 16H : VISITE DU MUSÉE

Découverte de divers jeux de l'école d'autrefois de 1810 à 1970 présentés dans les salles Jules Ferry, Jean Zay et René Grosso.

Entrée : 2€ / Enfant de plus de 6 ans : 1€

Espace Saint-Antoine - 04 90 38 10 07

Salles accessibles aux personnes à mobilité réduite

Parking devant l'école Lucie Aubrac à 100 m du Musée.

MEMÒRI

14H30 : CONFÉRENCE « De la couleur émeraude de la Sorgue à l'histoire de l'une des quatre pierres précieuses, l'émeraude »

Par Alain Cheillett, géologue Professeur à l'Université de Nancy.

Entrée libre.

Espace culturel des Plâtrières, bd Paul Pons.

Infos : 04 90 20 66 43

DIMANCHE 22 SEPTEMBRE

FMR - CAFÉ CULTUREL

10H > 19H : LE GRAND RANGEMENT

Pour fêter le patrimoine, l'FMR fait le ménage dans ses placards. Venez chiner des verres, tasses, ramequins, carafes et autres objets patrimoniaux de notre café !

19 place de la Liberté - 04 90 94 92 86

SAMEDI ET DIMANCHE

FMR - CAFÉ CULTUREL

10H > 19H : VISITE LIBRE EXPO JACQUES SALLES

Avec son air calme et rêveur, Jacques Salles apporte là où il passe poésie et douceur. Cet ancien ingénieur qui a œuvré à la construction de ponts, de barrages, d'usines, garde éternellement la tête dans les étoiles.

19 place de la Liberté - 04 90 94 92 86

SAMEDI ET DIMANCHE SUITE

PORTES DE L'ART

SAMEDI DE 15H À 18H : EXPOSITION DES ATELIERS DE YO
« Quelques détails architecturaux de L'Isle-sur-la-Sorgue »
(dessins, aquarelle...). Infos : 06 79 18 36 96

DIMANCHE DE 14H30 À 16H30 : ATELIER D'ÉCRITURE CRÉATIVE
Inscription : 06 27 17 30 91

ou par mail : itinerances.ecriture@gmail.com

54 chemin de l'ancienne école, quartier St Antoine.

MUSÉE DU JOUET ET DE LA POUPÉE

10H > 18H : VISITE GUIDÉE DU MUSÉE

Entrée : 3€ / Enfants - 12 ans : 1€

25 rue Carnot - 04 90 20 97 31

MUSÉE LA FILAVENTURE BRUN DE VIAN-TIRAN

10H > 12H30 / 14H30 > 19H : VISITE LIBRE DU MUSÉE

11H ET 16H : VISITE THÉMATIQUE DE LA MANUFACTURE
Samedi : Brun de Vian Tiran une entreprise du 21^e siècle.
Dimanche : Brun de Vian Tiran un savoir-faire technique et historique. À partir de 12 ans / Durée : 2h / Sur réservation

10H30 - 15H30 - 17H : ANIMATION SENSORIELLE ET CONTÉE
AUTOUR DES FIBRES TEXTILES NATURELLES SOUS UNE
MINI-YOURTE

Accueil des enfants et des parents en continu de 10h à 12h30
et de 14h30 à 18h + 3 animations contées. À partir de 4 ans
Durée : 45min / Sur réservation.

À LA RECHERCHE DE LA TOISON D'OR

Animation en famille dans le Jardin et le Musée. À partir de 7 ans
Durée : 1h

Entrées et animations : 3,50 €

Avenue de la Libération - 04 28 70 28 00

Infos et resas : 04 28 70 28 00 ou lafilaventure@brundeviantiran.fr

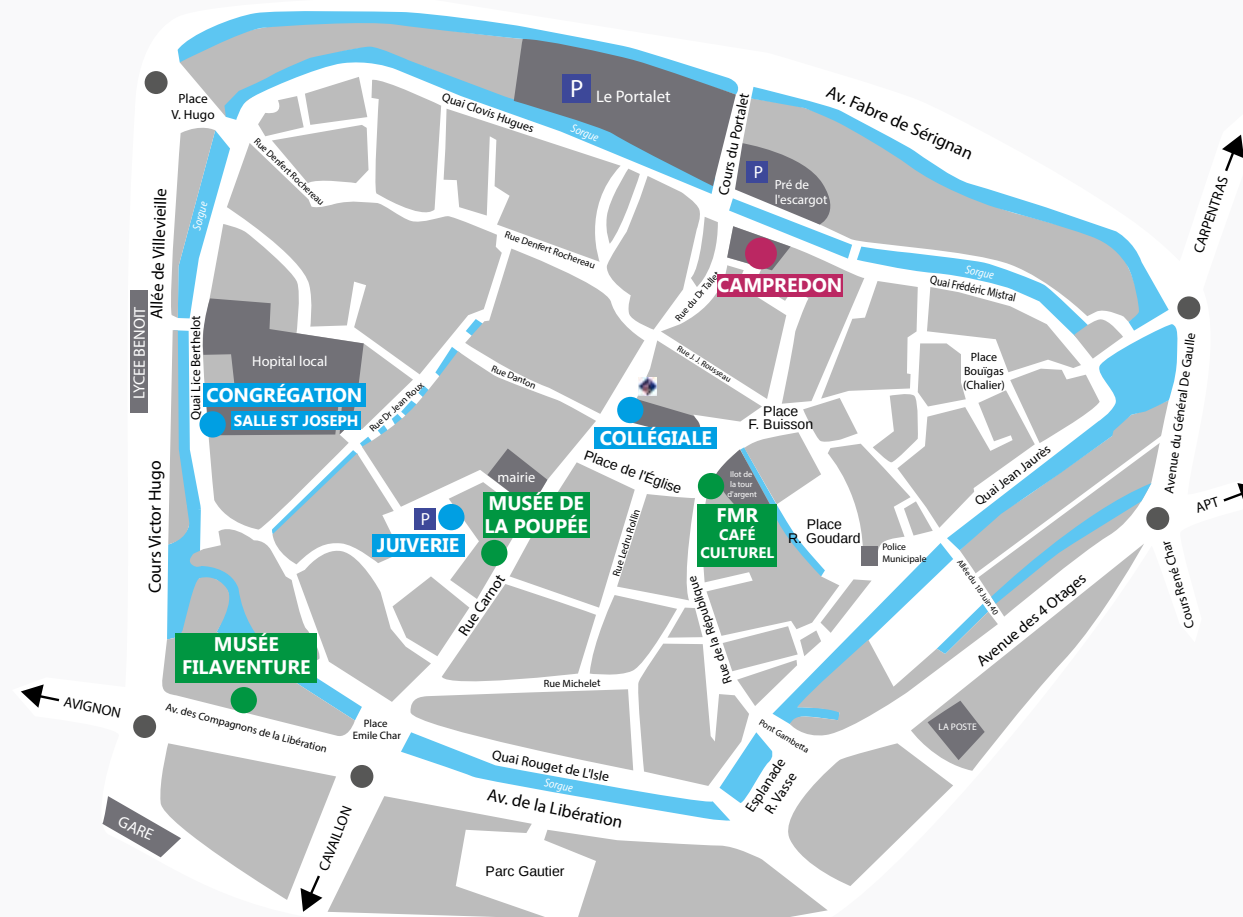

DU 20 AU 22
SEPTEMBRE 2019

Journées Européennes du Patrimoine

JOURNEESDUPATRIMOINE.FR

#JOURNEESDUPATRIMOINE

Arts et Divertissements

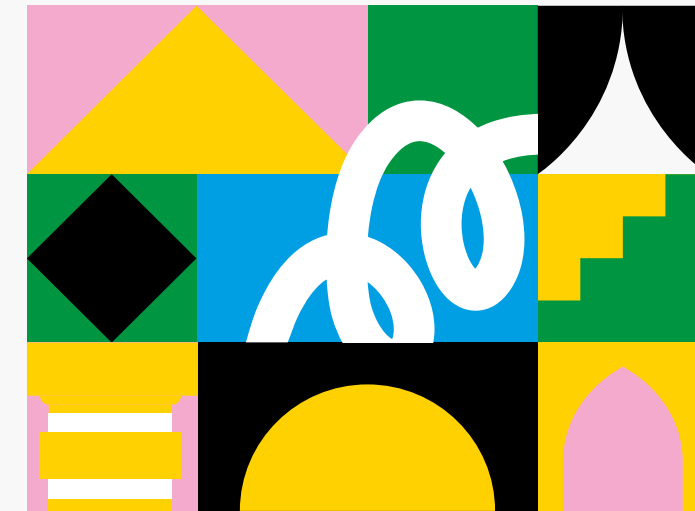

PROGRAMME



VISITES ET ANIMATIONS
EXPOSITIONS
CHASSES AUX TRÉSORS
RENCONTRES - PROJECTIONS



WWW.PATRIMOINE.ISLESURLASORGUE.FR
WWW.ISLESURLASORGUE.FR



RENSEIGNEMENTS
Direction de Patrimoine
de l'Isle-sur-la-Sorgue
04 90 38 96 98
www.patrimoine.islesurlasorgue.fr
www.islesurlasorgue.fr

DIRECTION... PATRIMOINE portfolio

Exposition photos
20 septembre > 6 octobre 2019
CAMPREDON centre d'art

VENREDI 20 SEPTEMBRE À PARTIR DE 19H

Lancement du programme des JEP

DOCUMENT'ART

19H : DÉCOUVERTE DE L'EXPOSITION

« DIRECTION... PATRIMOINE, *PORTFOLIO* »

19H30 > 20H30 : GUY BOURDIN, *L'IMAGE DANS L'IMAGE*

Visite libre de l'exposition et dégustation de vins* offerte par les AOC Beauges-de-Venise.

20H30 : PROJECTION DU FILM « L'OMBRE DE VÉNUS »

Histoire d'une statue de Vénus racontée à la fois au 1^{er} siècle et au XXI^e siècle. Production : Les films La Luciole - Réalisation : Jean-Luc Piacentino - Acteurs : Cédric Sénatore, Mathilde Mosnier, Codrina Pricopoaia. Avec la participation de l'archéologue : Luc Long. Vidéo Haute définition - 2017 - 1h20. Salle de l'auditorium
21H50 > 22H30 : INTERVENTION DE JEAN-LUC PIACENTINO

Sur inscription uniquement (places limitées)

1^{er} et 2^e étage du musée

Non accessibles aux personnes à mobilité réduite

Renseignement : 04 90 38 17 41

SAMEDI 21 SEPTEMBRE 15H > 16H30

CHASSE AU TRÉSOR AUTOUR DES EXPOSITIONS

Un parcours ludique, dans les expositions Guy Bourdin et Direction... Patrimoine, *portfolio*, à l'aide d'un jeu de piste, d'indices cachés, d'énigmes à résoudre et de documents à décrypter... le but étant de découvrir « l'objet secret ».

Réservée aux familles

Animée par Christine Cornillet et Océane Girault.

Sur inscription uniquement

SAMEDI ET DIMANCHE 10H > 13H - 14H30 > 18H30

VISITES LIBRES DES EXPOSITIONS

« GUY BOURDIN, *L'IMAGE DANS L'IMAGE* »

Un ensemble de 224 photographies, polaroids et peintures du photographe et artiste plasticien Guy Bourdin.

« DIRECTION... PATRIMOINE, *PORTFOLIO* »

DIMANCHE 22 SEPTEMBRE À 16H

VISITE GUIDÉE DE L'EXPOSITION

« Guy Bourdin, *L'Image dans l'Image* »

Par Christine Cornillet - Sur inscription uniquement

CAMPREDON centre d'art

20, rue du Docteur Tallet

04 90 38 17 41

www.campredoncentredart.com

*L'abus d'alcool est dangereux pour la santé, consommez avec modération

SAMEDI 21 SEPTEMBRE

9H>14H30 GEOCACHING

CHASSE AU TRÉSOR DU PATRIMOINE

Initiation et découverte du patrimoine de la ville avec Jean Coll, directeur de la culture, via l'application Géocaching. Consistant à utiliser la technique du géopositionnement par satellite (GPS).

Rendez-vous à 9h dans les jardins de la Congrégation, Quai Lices Berthelot (munissez-vous de votre smartphone et téléchargez l'application sur <https://www.geocaching.com>).



10H30 / 11H30 / 15H30 / 16H30

VISITE COMMENTÉE DU CLOCHER

Rendez-vous 15 minutes avant la visite à l'FMR café culturel, 19 place de la liberté (prévoir chaussures confortables, non accessible aux personnes à mobilité réduite).

Sur inscription uniquement : 04 90 38 96 98

10H>12H / 14H30>17H ARCHÉOFABRIK'

Découvrez le village de l'archéologie pour les enfants : bac à fouille, stand céramique, présentation de mobilier archéologique. Jardins de la Congrégation, Quai Lices Berthelot (les enfants doivent obligatoirement être accompagnés par un adulte).

14H30 CAUSERIE : LES 70 ANS DE LA MAISON D'ENFANTS AU REFUGE BENOIT

Avec Joëlle Rubera, directrice de l'EPSA, Roland Mongai, l'association Memòri : Annie Leroux, Lucien Pinelli, Sauveur Romano, Jack Toppin.

Congrégation, Salle St Joseph, Quai Lices Berthelot. Places limitées.

16H30 LES VENTS DES DEUX RIVES

Animation musicale. Quintette du XVIII^e au XX^e siècles. Flûte : Claire Saxton, haubois : Stéphane De Fayard, clarinette : Christian Rossignol, cor anglais : Sarah Boggs, basson : Bisser Kostadinov.

Jardins de la Congrégation, Quai Lices Berthelot

17H RENCONTRE : ACTUALITÉ DU PATRIMOINE DE LA VILLE

Avec François Guyonnet, directeur du patrimoine de la ville.

Congrégation, Salle St Joseph, Quai Lices Berthelot. Places limitées.

SAMEDI 21 SEPTEMBRE

18H : SPECTACLE DÉAMBULATOIRE

DEBLOZAY vous propose une visite de la ville et de sa mémoire dans une forme singulière mêlant théâtre, musique et chants. Ce projet se recrée in situ à chaque opus et de manière instantanée. Dans cette grande fête, Rara Woulib s'empare du bitume et entraîne la foule dans la folie de la transe collective au son du rara et des chants sacrés du vaudou haïtien. Son cortège déambulatoire bouscule le rythme de la ville et de ses habitants, entraîné dans une traversée et ponctuée de surgissements impromptus, dans des lieux quotidiens et d'autres plus incongrus.

Départ au parc Gautier, arrivée vers 20h place de l'Église où la soirée se poursuivra par un bal.

Sur une proposition de l'FMR / Avec la participation de Choral'Isle.

DIMANCHE 22 SEPTEMBRE



10H>11H DÉCOUVERTE ANCIEN QUARTIER JUIF

Et présentation des projets de réhabilitation de la place de la juiverie par François Guyonnet.

Rendez-vous sur la place de la juiverie.



14H30 VISITE COMMENTÉE CHAPELLE DE VELOGUES

Rendez-vous sur place, Chemin de la Chapelle, Hameau de Velorgues, parking devant l'école.

15H30 VISITE COMMENTÉE DE LA VILLE

Rendez-vous 10 minutes avant le départ devant l'FMR café culturel, 19 place de la liberté.

